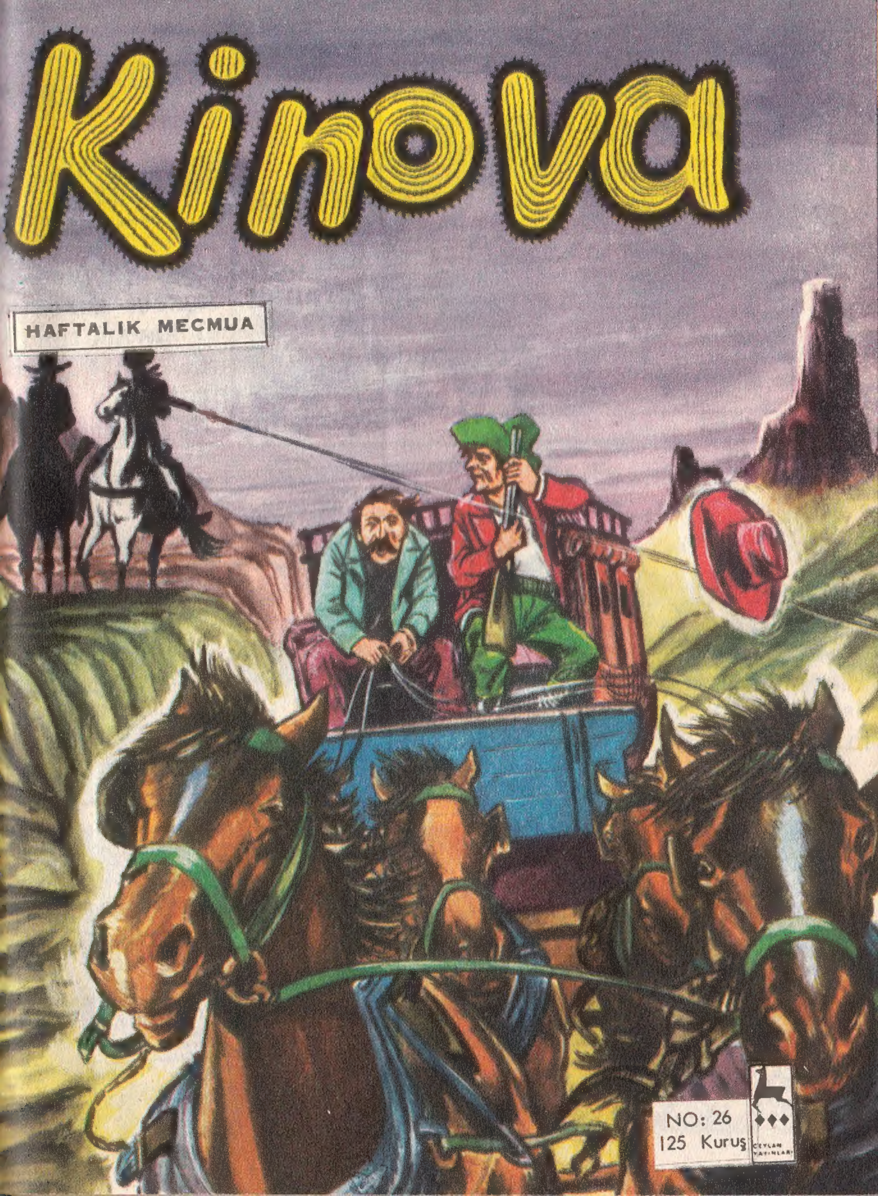
Kinova
HAFTALIK MECMUA
NO: 26
125 Kuruş

Gülelim

NEDEN KIRMIŞ

Küçük Leylâ reçel kavanozunu kırmıştı. Annesi sordu:

-"Leylâ, reçel kavanozunu neden kırdın!"

Leyâ cevap verdi:

-"Açamadım da ondan..."

★

ANNESİ GİBİ

Dört yaşındaki Ahmet'e annesi misafirlerin yanında öğrendiği duaları okumasını söyledi.

Ahmet:

-"Fakat ne söyliyeceğimi unuttum, anneciğim," dedi.

-"Benim söylediklerimi söyleyeceksin oğlum."

Ahmet şöyle söze başladı:

-"Oh, Allahım. Bu misafirler de nereden geldiler?"

Kinova
No: 26
KİNOVA İLE KURT BAŞI ARASIN DAKİ BOĞUŞMA DEVAM ETMEK-TEDİR.
BIÇAĞIMI KALBİNE SAP-LIYACAĞIM HABİS RUH..
BU YUMRUK FİKRİNİ DEĞİŞTİRİR SENİN...
ÖLECEKSİN ÖLECEKSİN ....
TAM BU ESNADA MÜHİŞ BİR YER SARSINTISI OLUR...
MANİTU! RUHLAR SE-NİN CEZALAN-MANI İSTİ-YOR...
İKİSİ DE BİRER TA-RAFA SAVRULURLAR.
26/3

ZELZELENİN TAHRİBATI KORKUNÇ OLUR. TOPRAKLAR-DAN KAYNAR SU FIŞKIRMAKTA SU BUHARLARI GÖK YÜZÜNE YÜKSELMEKTEDİR. CANAVAR-LAR KORKU İLE SAĞA SOLA KOŞMAKTADIR...
TANRIM SEN BENİ KO-RU!..
SARSINTININ BİR ARA DUR DUĞU ZAMAN
İŞİNİ BİTİ-RECEĞİM ARTIK!
O ZOR BİRAZ.
KİNOVA KURT BAŞINI ÜZERİN-DEN AŞIRIR...
VE BÖYLECE...
AAAAH!
BÜYÜCÜ YANLARINDA AÇILAN YA-RIĞIN İÇİNE MÜTHİŞ BİR ÇIĞLIK SAVURARAK YARIN SONSUZLUĞUNDA KAYBOLUR...
6/2
26/4

ZERZELE HAFİF HAFİF DEVAM ETMEKTEDİR. KİNOVA İKİ HAYAL GÖRÜR...
ONLAR GALİBA!..
O TARAFA KOŞAR.
KİNOVA!
SAM BOYLE!.
DOĞANAY KIZIM!..
KURTBAŞI ÖLMÜŞ. DOĞANAY BÜYÜDEN TAMAMEN KURTULMUŞTUR. VE KAYIN PEDERİNİ TANIR. BERABERCE BİR HAYLİ ORADAN UZAKLAŞMIŞLARDIR Kİ...
BABA!..
... BİR ANDA...
ŞURAYA BAKIN HELE!
... YER ADETA KAYNAMIŞ, GAİP ÜLKE GÖZDEN KAYBOLMUŞTUR.
AŞILMASI İMKÂNSIZ DAĞLAR BİR GEÇİT VERİR.
KURTULDUK!.
26/5

BAYKUŞ
ADAMIN SONU!
GİDİYORLAR HEM DE HEPSİ BİRDEN.
BONİ KARL BAYKUŞ ADAMIN DAĞLAR ARASINDAKİ KARARGÂHINI BULMUŞTUR. SIRA BAYKUŞLA HESAPLAŞMAYA GELMİŞTİR...
BAYKUŞ ÇETESİNDEN BİRİNİN BONİ'NİN HAYATTA OLDUĞUNU BİLDİRMESİ ÜZERİNE REİSLERİ, BONİ'NİN YAKALANMASI EMRİNİ VERMİŞTİR.
HAYDUTLAR METRUK EVE GELİRLER.
İŞTE TİLKİNİN İNİ BURASI...
HERİF SIVIŞMIŞ!..
İYİ ARAYIN KORKUDAN SAKLANMIŞ OLMASIN
BAYKUŞUN ADAMLARI EVİ DİDİK DİDİK EDER... FAKAT BONİNİN ESKİ ELBİSELERİN BAŞKA BİRŞEY BULAMAZLAR...
6/4
26/6

ÖTE YANDAN İSE TİLKİ, BAYKUŞUN YUVASI-NA BİRAZ DAHA SOKULMUŞTUR VE GÖRÜ-NÜRLERDE KİMSELER YOKTUR...
BONİ BARAKALARDAN BİRİNE YAKLAŞIR.
HIM!. İÇERİ-DE GÖRDÜM O-NU HEM DE BENİ FARKEDEMİYECEK KADAR MEŞGUL. HE-SAPLAŞMA ZAMANI GELDİ DEMEKTİR..
..VE İÇERİ DALAR. BAY-KUŞ İKİ ADAMI İLE DAMGASINI VURDU-ĞU ATLARLA MEŞ-GULDÜR...
KOLAY GELE!. BU ZAMANA KADAR İYİ HIRSIZLIK ETMİŞSİN DOĞRUSU.. FAKAT ARTIK SİZİN ŞİRKETİ LAĞ-VEDECEĞİM.
BİRİ GİZLİCE SİLA-HINI ÇEKER. BONİ BUNU ÖNCE GÖRMEZ. FAKAT...
KAPANA GİRDİĞİNİN FAR-KINDA DEĞİL-SİN GALİBA MONTANALI.
..BONİ BU ADAMIN HALİNDEN VAZİYETE HAKİM OLUR...
6/5
KOY O TABANCA-YI, YERİNE! YOKSA SENİ SİLAHINI ÇEKME-DEN CENNETE YOLLARIM.
BONİ'NİN SÖZLERİ SAKALLI A-DAMDA CESARET BIRAKMAZ. TEŞEBBÜSÜNDEN VAZGEÇER..
SANA BAYKUŞUN KİM OLDUĞU-NU GÖSTE-RECEĞİM.
ŞİMDİ ÖTEKİLER ÇOK UZAKTA.. ASIL KAPANA SEN KISILMIŞ OLDUN.
26/7

SENİ ELİMLE GEBERTECEĞİM MEL'UN!
BİRDENBİRE...
DUR HELE HANİ KİM OLDUĞUNU GÖSTERECEKTİN.
BONİ İNTİKAMINI ALMAK ÜZEREDİR...
1000 $
YAKALAYANA MÜKAFAT!
ARİZONA DİKC
BONİ BİR HAMLEDE BAYKUŞUN MASKESİNİ ÇEKİP ALIR...
BU ADAM.. BAŞINA BİN DOLAR MÜKÂFAT VAAD EDİLEN. ARİZONA DİCK!
BONİ SAKALLILARIN DAVRANMASINA MEYDAN BIRAKMAZ. KENDİNE HÜCUM EDENLERİN İKİSİNİ DE HAKLAR.
ALIN!
HAYDUT DICK ŞAŞIRIR.
26/8
FAKAT KAÇMAKLA DA BONİNİN ELİNDEN KURTULAMAZ...
EYVAH!...

NEHİRE YUVARLANIRLAR. DİCK CESARETİNİ TOPLAR, SUYUN İÇİNDE BİR BOĞUŞMA BAŞLAMIŞTIR.
SENİ ARTIK GEBERTECEĞİM MEL'UN!
BU BOŞ LÂFA AĞZIN NE DE ALIŞMIŞ!..
DİCK'İN HAMLESİNİ SAVUŞTURAN BONİ HAYDUTUN ÇENESİNE KUVVETLİ BİR APORKÜT VURUR...
KAPA ÇENENİ!..
ARİZONA DİCK BONİ'NİN BALYOZ GİBİ YUMRUĞUNU YER YEMEZ BAYILIR...
ONU KONUŞTURUP, NİŞANLIMIN AKİBETİNİ ÖĞRENMELİYİM...
NEHİRİN AKINTISI BONİ'NİN SAHİLE ÇIKMASINI ZORLAŞTIRMAKTADIR. BU SIRADA SAKALLI İKİ ADAM DA ORAYA KOŞARAK GELİRLER...
6
7
ŞU KÜTÜĞE TUTUNABİLİRSEM İŞİM KOLAYLAŞIR.
26/9

BONİ AĞACA TUTUNMAĞA MUVAFFAK OLMUŞTUR. DICK KENDİNE GELİNCE BONİ NİŞANLISININ NE OLDUĞUNU SORAR.
KIZI SENİN YANINDAN KAÇIRDIĞIMIZ O GÜN BİRAZ İLERLEMİŞTİK Kİ...
..BİRDEN ATIN TERKİSİNDEN ATLIYARAK KENDİSİNİ KAYALARDAN AŞAĞI BIRAKARAK PARÇALANIP ÖLDÜ..
BONİ SEVGİLİSİNİN HAYDUTUN ELİNDEN KURTULMAK İÇİN İNTİHAR ETTİĞİNİ DUYUNCA ONU BOĞMAK İSTER AMA BUNA LÜZUM KALMAZ.
SAKALLILARIN AÇTIĞI ATEŞLE BAYKUŞ GEBERDİ.
İKİ HAYDUT BONİ'Yİ VURDUKLARINI SANARAK ORADAN UZAKLAŞIRLAR...
BARAKALARA GİDİYORLAR. FIRSATTAN İSTİFADE ALTINLARI TAKSİM EDECEKLER...
BONİ KIYIYA YAKIN BİR YERDE DICK'İN CESEDİNİN ASILI KALDIĞI KÜTÜĞÜ TERKEDER...
ALTINLARI TAKSİM EDERLERKEN YANLARINDA OLMALIYIM.
BONİ'NİN ÜSTÜ VE SİLAHLARI KURUMUŞTUR...
GİDİP İKİSİNİN DE HAKKINA DÜŞENİ VERECEĞİM.
6/8

ELLERİNDE TORBALAR İLE KAÇMAĞA NİYETLENEN HAYDUTLAR KARŞILARINDA BONİYİ GÖRÜNCE...
TUH GENE O!.
ALTINLARI BEN PAY EDECEĞİM.
BONİ HAREKETE GEÇER...
BU SENİN HAKIN.
HIHHH!
VIZZZ..
AH!
BU DA SENİN PAYIN
BONİ İNTİKAMINI ALMIŞTIR. ARTIK ARİZONA DİCK BAYKUŞ OLARAK OLARAK TÜNEDİĞİ DAĞLARDA BİR DAHA GÖZÜKMİYECEK KİMSEYE FENALIK YAPAMAYACAKTIR...
HAYDUTLAR DÖNERLER
TİLKİ KAÇMIŞ...
ÖTE YANDAN ÇETENİN NEREDEYSE DÖNECEĞİNİ HATIRLAYAN BONİ BARAKADAN FIRLAR...
6/9
ONLARA MUHTEŞEM BİR KARŞILAMA TÖRENİ HAZIRLIYACAĞIM.

KAHRAMANIMIZ HAYDUTLARIN GEÇİTE GİRMELERİNİ BEKLER...
ŞU KAYAYI OYNATABİLİRSEM İŞLERİ TAMAM.
BONİ GEÇİTİN ÜZERİNDEKİ BÜYÜK BİR KAYAYI HAYDUTLARIN ÜSTÜNE YUVARLAMAK İÇİN ÇABALAR...
HA GAYRET BU İŞ DE OLUYOR DEMEKTİR...
DİKKAT KAYALAR ÇÖKÜYOR.
TİLKİ MUVAFFAK OLMUŞ. YUVARLANAN KAYALAR DİĞER KAYALARI DA KOPARARAK GÜRÜLTÜYLE YUVARLANIR.
HEPİMİZ ÖLECEĞİZ GERİ DÖNÜN!.
BU TAŞ VE KAYA YAĞMURUNDAN TEK CANLININ KURTULMASI İMKÂNSIZDIR.
26/12
BİR AN İÇİNDE TAŞLARLA ÖRTÜLEN GEÇİT, BÜTÜN ÇETENİN MEZARI OLMUŞTUR.
6/10

BONİ GERİ DÖNDÜĞÜ VAKİT ATINI BIRAKTIĞI YERDE BULAMAZ.
ERTESİ GÜN SİLVO'DA...
BONİ, SEN MİSİN? BAYKUŞUN ELİNDEN NASIL KURTULABİLDİN?
BENİM YA!..
ŞENİNLE KUCAKLAŞMAĞA GELDİM...
AMANN!..
SENİ ŞERİFLİKTEN AZLEDİYORUM!
BONİ VAZİFESİNİ SUİSTİMAL EDEN ŞERİFİ CEZALANDIRIR..
SİLVODAKİ HAYDUTLARI TEMİZLEMEGE GELEN TEĞMEN ROBERT BONİ İLE KARŞILAŞIR.
HAYDUTLAR TEMİZLENDİ. TEĞMENİM.
BAYKUŞ HAKETTİĞİ CEZAYI BULDU...
ŞÖHRETİNİ DUYMUŞTUK MONTANALI. YAPTIKLARINA TEŞEKKÜRLER.
HAYDUTLARDAN KURTULAN SİLVANOLULAR BAYRAM YAPMAKTADIRLAR. BONİ'YE ŞERİF OLMASI TEKLİF EDİLİR, O BUNU KABUL ETMEZ. SAM'I ARAMIYA ÇIKAR.
6/11
HOŞÇA KALIN. BANA İHTİYACINIZ OLURSA YİNE GELİRİM.
26/13

BONİ KARL'IN KAYBOLAN ATI BİR ESRAR TAŞIMAKTA İDİ. EVVELCE BONİ KARL ONU DAHA YAKALAMAMIŞ İKEN BU SİYAH GÜZEL AT...
...DEV YAPILI KIZIL DERİLİ VAHŞİLERİN ELLERİNDEN KURTULMUŞ...
...ORADAN UZAKLAŞTIKTAN SONRA DA SIRTINDAKİ EĞERİNİ ÇIKARTMANIN BİR YOLUNU BULMUŞTU. ARTIK HÜR VE VAHŞİ BİR ATTI.
...FAKAT SIRTINDAN ÇIKARDIĞI EĞERİNİ VAKTİYLE ONA KİM TAKMIŞ İDİ?..
BU GÜZEL ATIN SAHİBİ KİMDİ ACABA?
6/12
26/14
SİYAH AT DAĞLARDA GÜNLERCE SERBEST DOLAŞTI DURDU.. VE BİR GÜN...

SU ARARKEN GİRMİŞ OLDUĞU NEHRİN BUZLARI ONU TAŞIYAMADI. SİYAH AT SULARA GÖMÜLDÜ...
TAKİPTE OLAN KURTLAR SALDIRDILAR...
FAKAT O NEHİRDEN KURTULMASINI BİLDİ.
VE ARALARINDA MÜTHİŞ BİR SAVAŞ BAŞLADI.
GÜZEL BİR AV BULDUKLARINI SANAN KURTLAR ALDANMIŞLARDI.
UZUN KUVVETLİ BACAKLARI...
..KESKİN DİŞLERİ İLE BU YAĞIZ AT KURTLARA POSTU KAPTIRACAGA HİÇ BENZEMİYORDU...
26/15

NİTEKİM DAHA İLK BOĞUŞMADA KURTLARIN KİMİ KUYRUK ACISI, KİMİ YEDİĞİ DARBEDEN SAF DIŞI OLMUŞLARDI...
FAKAT DİĞER AÇ KURTLAR ONU PARÇALAMAK İÇİN SALDIRMAYA DEVAM EDİYORLARDI...
KAHRAMAN SİYAH AT ÇEVİK BİR HAREKETLE, DÜŞMANLARINDAN BİRİNİN ENSESİNDEN KAPTI.
TAK!
26/16
VE HAVADA ÇEVİRİP KAYALARA ÇARPIVERDİ. KURT BİR ANDA CAN VERMİŞTİ. DİĞERLERİNİ HAKLAMASI UZUN SÜRMEMİŞTİ.
6/14
WUVG!

KURTLAR BÜYÜK BİR HEZİMETE UĞRAMIŞ, KALAN İKİSİ KAÇMIŞTI.
SİYAH AT, ZAFERİNİ ETRAFA İLAN ETMEK İÇİN KÜKREDİ...
AVA ÇIKAN KURTLAR POSTU KAPTIRMIŞLARDI...
İŞTE BUNDAN SONRA GÜNÜN BİRİNDE BİZİM YAHŞİ SİYAH AT BONİ KARL İLE KARŞILAŞMIŞTI...
NİHAYET ONUNLA DOST OLDULAR. BUNUN SEBEBİ BELKİ DE BU SÜVARİYİ VAKTİYLE ESKİ...
..ASIL EFENDİSİNİN YANINDA GÖRMESİYDİ...
...İTAAT EDİŞİ BİRAZ DA ONDANDI VE NİHAYET MONTANALI BAYKUŞUN İŞİNİ BİTİRDİĞİ ZAMAN O DA ONU TERKETTİ. ÇÜNKÜ GÜNÜN BİRİNDE ASIL EFENDİSİNİN ÇIKIP GELECEĞİNİ BİLİYORDU...
ZİRA BU SİYAH GÜZEL AT BİNGO'DAN BAŞKASI DEĞİLDİ...
BİNGO!
6/15

HİYO! HİİİÍ! SARIBENİZLİLERE, ÖLÜÜÜM! İLERİ MUHARİPLER!
KOMANÇİLER KASABA VE KÖYLERİ ATEŞE VERİYORLAR, ETRAFA ÖLÜM SAÇIYORLARDI...
AKKARTAL REİS OLUR OLMAZ İLK İŞİ YÜZÜNÜ HARP BOYALARI İLE BOYAMAK OLMUŞTU...
SAM İSE DÖNÜŞ YOLUNDA HER ŞEYDEN HABERSİZ MOLA VERİR.
6 16
BU SIRADA SAM'IN SADIK ARKADAŞI DOG İSE KOMANÇİLER TARAFINDAN SIKIŞTIRILMIŞ, KAHRAMANCA KENDİSİNİ MÜDAFAA ETMEKTE İDİ...
GELİN BAKALIM! KURŞUNLAR BİTTİYSE BALTAYLA DA DÖĞÜŞEBİLİRİZ KÖPEKLER!..
26/18

BU SIRADA SAM SİLAH SESLERİNİ VE HAYKIRIŞLARI DUYMUŞ BULUNMAKTADIR.
BİR ŞEYLER OLUYOR GENE
SAM BİR KAYAYA TIRMANIR..
KIZILDERİLİLER AZMIŞLAR GENE! BİZİM DOG GÜÇ DURUMDA...
SAM KAYALARIN ÜZERİNDEN UÇARAK SADIK ARKADAŞI DOG'UN YARDIMINA KOŞAR. HENÜZ HAVADA İKEN BİR KAÇ KIZILDERİLİNİN DE İŞİNİ BİTİRİR..
HEPİNİZİ GEBERTECEĞİM ALÇAK HERİFLER! AÇILIN BAKALIM ORADAN NAMUSSUZLAR!..
SAM!
MANİTU!
AAAH!
IHH!
6/17

TAM ZAMANINDA YETİŞTİN DOĞRUSU SAM!..
KİM AZDIRMIŞ GENE BUNLARI? NEDEN SAĞA SOLA SALDIRMAĞA BAŞLAMIŞLAR?
YUKARIDA...
ŞİMDİ GÖRÜR ONLAR! ...
BÜYÜK BİR KAYAYI YUVARLARLAR.
ŞU ÜZERİMİZE GELENE BAK HELE SAM!
FELÂKET! KARINCA GİBİ EZİLECEĞİZ BUNUN ALTINDA...
6/18
26/20

HOP!
VAY CANINA !...
DOK KAYAYI İNSAN ÜSTÜ BİR KUVVETLE KARŞILAR VE YERLİLERE FIRLATIR.
ALIN!
HAAYDA !..
ÜSTÜMÜZE KAYA YUVARLAMALARI İSABET OLDU BİR BAKIMA PATRON.. BAKSANA KAÇIYORLAR İŞTE!
6/19
GERÇEKTEN YERLİLER DEHŞETE KAPILIP KAÇMAYA BAŞLARLAR...
26/21

SEN KÖYDEN AYRILDIKTAN SONRA ÇOK ŞEYLER OLDU SAM. MESELA: DOĞANAY KAYBOLDU...
DOG SAM'IN YOKLUĞUNDA KÖYDE OLANLARI ANLATIR.. SAM BU ANLATILANLARI BÜYÜK BİR DİKKATLE DİNLER .....
SİLVER DOĞANAY'I BULAMAMIŞTI.. LONG VE BEN ONU TEKRAR ARAMIYA KARAR VERDİK...
SEN KÜÇÜK ATMACA İLE KAL!
DOĞANAYI BULUNCAYA KADAR ARAYACAĞIZ
TANRI YARDIMCINIZ OLSUN!
LONG'LA BERABER YOLA ÇIKARLAR...
BEN NEHİR BOYUNU TARAYACAĞIM.. SEN ŞİMALE BAK!
6/20
BİR MÜDDET SONRA.
KIZILDERİLİLER!..
26/22

KIZILDERİLİLER YENİDEN BEYAZLARA SALDIRMAĞA BAŞLAMIŞLARDI..
CANİLER!
GEÇ KALMIŞTIM.. ARABA YANMIŞTI.. YARALI ADAMIN YANINA KOŞTUM.
TEKERLEĞİN YANINDA KAVRULACAKSIN.. HELE ŞURADAN BİR UZAKLAŞALIM...
ADAMCAĞIZIN YARASI AĞIRDI. GÖĞSÜNDEKİ OKU ÇIKARDIM
KOMANÇİLER HARBE HAZIRLANIYORLAR.. KALEYE HABER GÖTÜRÜYORDUM.. BU HABERİ SEN GÖTÜR.
KUVVET GELMEZSE BEYAZLAR ÖLECEK DEMEK!.
YARALI ÖLMÜŞTÜ. ONU GÖMDÜM.. KALEYE Mİ GİDECEKTİM, YOKSA DOĞANAY'I MI ARIYACAKTIM...
KARARSIZ BİR HALDE YOL ALIRKEN O BİLDİĞİN ÇAKALLARA RASTLADIM...
6/21
HÜCUUM!
26/23

DOG'UN HİKÂYESİ BURADA BİTER...
ŞİMDİ NE YAPALIM PATRON BU DURUMDA...
DERHAL KALEYE GİDİP HABER VERMELİYİM..
SAM BOYLE İLE DOG, KIZILDERİLİLERE MANİ OLMAK İSTERLER...
BİRİMİZDEN BİRİMİZ HABERİ GÖTÜRÜRÜZ.
AL! BU DA BENDEN!..
DOĞANAY'I ARAMIYA ÇIKAN LONG'UN DURUMU HİÇ TE PARLAK DEĞİLDİR...
BİRİNİZ BİTİRİN BU İŞİ ARTIK!
BU SÖZLER OKÇULARI TAHRİK EDER.. BİRİSİ SON OKUNU ATMAYA HAZIRLANIR...
ALÇAKLAR! ZATEN İŞKENCEDEN BAŞKA BİR ŞEY BİLMEZSİNİZ!..
26/24
6/22
BU SIRADA ÇALILARIN ARKASINDA...
BAK HELE BİZİM İHTİYAR ARSLAN KIZILDERİLİLERE EĞLENCE OLMUŞ!..

BU OKU TAM KALBİNE ATACAĞIM SARIBENİZ-Lİ!.
O KADAR AÇELE ETME BAKALIM PİS ÇAKAL!..
HEY! ARKANA BAK!
ŞAM VE DOG UZUN BİR İPİN UÇLARINDAN TUTUP İLERİ ATILMIŞLARDIR...
KIZILDERİLİLER NE-YE UĞRADIKLARINI ŞAŞIRIRLAR...
YAŞA SAM! HA..HA HA!. ŞUNLA-RIN HALİ-NE BAK.
BEKLE GELİYORUZ LONG!
YEOOO!..
6
23
26/25

SAM HIZLA GERİYE DÖNER ...
NERELER-DEYDİN SAM?
ŞURADAN DERHAL UZAKLAŞMA-YA BAKALIM LONG!
VE HEMEN..
ATLA LONG!
LONG DA ORADAKİ KIZILDERİLİLER-DEN BİRİNİN ATINA ATLAR VE BÖYLECE KAÇMIYA BAŞLARLAR...
BİR MÜDDET SONRA MOLA VERİRLER.
ANLA-TACAK ÇOK ŞEY VAR DOST-LARIM..
BİR GÜN HAVAKA İLE DEV YAPILI BİR TA-KIM VAHŞİLERİN HÜCUMUNA UĞRADIK...
KURTULALIM DERKEN GAİP BİR ÜLKEYE DÜŞMÜŞTÜK. İŞTE DOĞANAY ORADA KARŞIMIZA ÇIKTI...
DURUN! SAVAŞI KESİN!
VAHŞİLER BU EMRE İTAAT ETMİŞLERDİ...
6/24

BURASI ÜZERİNDE CANAVARLAR YAŞA-YAN BİR ÜLKE İDİ...
DEV VAHŞİLERİN REİSİ BİZİ ÖLDÜRTMEK İÇİN SARI-OĞLAN DEDİKLERİ CANAVA-RI KARŞIMIZA ÇIKARTTI.
VAHŞİLERİN REİSİ DOĞANAYI BÜYÜLE-MİŞTİ.. ONU KURTARABİLMEK İÇİN DEVLERDEN İSTİFADE ETTİM...
ORMANI TUTUŞTURUP CANAVARLARI VAHŞİLE-RİN ÜZERİNE SEVEDEREK RUHLAR MABEDİNİ DE HARAP ETTİRDİM...
DURUN! CANAVAR-LARI ÖN-LEYEMEZ-SEK MA-BEDİMİZİ YIKACAK-LAR!..
DAHA SON-RA SAM GAİP ÜL-KENİN YER SARSINTISI İLE NASIL BATTIĞINI VE DOĞA-NAY İLE HAVAKA DA DAHİL OLMAK Ü-ZERE NA-SIL KUR-TULDUKLA-RINI AN-LATIR...
6/25
HAVAKA İLE KÖYE DÖNEN DOĞA-NAY BELKİ DE ŞU AN-DA SİLVERE KAVUŞ-MUŞ DURUMDADIR DİYE İLÂVE EDER..
26/27

HİKAYE BİTİN-CE... —
DEV VAHŞİ-LER... CANA-VARLAR... HA.. HA.. HA...
SAM
KES SESİNİ DOG! İLK KARŞI-LAŞTIĞIMIZ GÜNÜ UNUTMA! NE KA-DAR KUV-VETLİ OLUR-SAN OL SENİ GENE DÖ-VERİM ŞİM-Dİ..
NEYSE!. BIRAKALIM ŞİMDİ BUNLARI.. KIZIL DERİLİLERİN KATLİAMLA-RINA MANİ OLMALIYIZ ASIL İŞİMİZ BU...
KALEDEN YARDIM İSTE-YECEKTİK...
ALAYIN BURAYA GELMESİ İKİ GÜN SÜ-RER.. BU ARADA O HINZIRLAR.. ÇOK KAN DÖ-KERLER..
BÖYLECE BİR ALAYA BEDEL ÜÇ SÜVARİ KIZILDE-RİLİLERİN KARŞISINA DİKİLİR...
KOMANÇİ-LER REİS-LERİ AK-KARTAL'IN EMRİ İLE BÜYÜK KATLİAMA HAZIRLAN-MAKTADIR-LAR...
KİNOVA-nın ta kendisi SAM BOYLE
Keşşaf LONG RİFLE
Demir adaleli DOG!
26/28
6/26

KOMANÇİLERİN SALDIRISINA MANİ OLMAK İSTEYEN ÜÇ KAHRAMANIMIZIN PLÂNI ŞUDUR: KOMANÇİLERİN İÇİNE GİRMEK VE ONLARA KATLİAM EMRİ VEREN AKKARTAL'I MAĞLUB EDEREK KOMANÇİLERİ SULHA RAZI ETMEK...
SAM KIZILDERİLİ TOPRAKLARINA YAKLAŞMIŞ BULUNDUĞU SIRADA...
BU SOLUKYÜZLÜ GEBERECEK.
FAKAT KIZILDERİLİ BALTASINI FIRLATMADAN.
AAA!
..SAM KIZILDERİLİ DELİKANLININ ÜZERİNE ÇULLANIR...
MANİTU!
SEN DE PEK TÜYSÜZMÜŞSÜN... AKKARTAL ÇOLUK ÇOCUĞU DA SAVAŞA SÜRÜKLÜYOR DEMEK!
HAYIR!.
BEN AKKARTALIN OĞLU SARI BOĞA'YIM!.
26/29
6
27

BU SIRADA DOG'UN ATININ AYAĞI BİR ÇUKURA GİRER...
AKABİNDE BİR KOMANÇİ SUVARİSİ BELİRİR...
EYVAH! HERİF KAFA-MIN DERİSİNİ YÜ-ZECEK GALİBA.
BU HADİSE ÜZERİNE LONG, SİLÂH-SIZ OLAN DOG'A TABAN CALARINDAN BİRİNİ VE-RİR...
AZ SONRA DA SÜRATLE SAMA YETİŞİRLER.
BU ÇOCUK DA KİM SAM?
PATRON DADILIĞA BAŞLA-MIŞ...
6/28
26/30

BU DELİKANLI AKKARTAL'IN OĞLU İMİŞ. ONU BABASINA GÖTÜRÜP OĞLUNUN HAYATINI BAĞIŞLADIĞIMIZI BİLDİRECEĞİZ.
İYİ AMA NEDEN BAĞIŞLIYORSUN ONUN HAYATINI SAM?. ONLAR Kİ...
SEN SUS!. BU SURETLE AKKARTAL BİZİ DİNLEYECEK
BENİ ÖLDÜRMEZSENİZ BABAM ÜÇÜNÜZÜ DE BAĞIŞLAR!.
AKKARTALIN ÇADIRINDA...
ÜÇ SOLUK YÜZLÜ GELDİ.. SARIBOĞAYI ESİR ETMİŞLER. OĞLUNUN HAYATINI BAĞIŞLADIK.. AKKARTAL BİZİMLE GÖRÜŞSÜN DİYORLAR.
REİS BU HABERE SİNİRLENİR...
NE?.. SARIBOĞAYI MI?..
AKKARTAL ÇADIRDAN ÇIKAR...
BABA!.
SARIBOĞA!.
BU SIRADA SARI BOĞANIN GÖZLERİ ŞEYTANCA PARLAR...
6/29

KAHRAMANLARIMIZ ATLARINDAN AŞAĞIYA İNİNCE SARIBOĞA ETRAFINDAKİLERE EMRİNİ VERİR...
ÖLDÜRÜN ŞUNLARI!..
HAY LANET!
HAYIR!.. ONLARA DOKUNMANIZI İSTEMİYORUM DURUN!..
AKKARTALIN HAYKIRIŞI MUHARİPLERİ DURDURUR. BUNUN ÜZERİNE REİS KIZILDERİLİLERE HİTAP EDER...
İSTESELERDİ OĞLUMU ÖLDÜREBİLİRLERDİ.. AMA ÖLDÜRMEDİLER.. HAYATLARINI BAĞIŞLIYORUM ONLARIN!..
BEN BÜTÜN BEYAZLARA DÜŞMANIM!
BU SIRADA SARIBOĞA DA BABASININ YANINA GELİR...
YARIN GÜNEŞLE BERABER BEYAZLARIN KATLİAMINA BAŞLIYORUZ..
BU SÖZLERİ DUYAN DOG İLERİ ATILIR...
KAATİL! HAİN HERİF!..
DOG'UN SİNİRLERİNE HAKİM OLAMIYARAK İŞLERİ KARIŞTIRACAĞINI ANLAYAN SAM, DOK'U SUSTURUR VE....
6/30
KONUŞMA İŞİNİ BANA BIRAK SEN DOG!..

SAM AKKARTAL'A YAKLAŞIR...
ŞAFAKTA KASABAYA HÜCUM ETTİĞİNİZ ZAMAN KARŞINIZDA ASKERLERİ BULACAKSINIZ.. ALAY ÇOKTAN KASABAYA VARMIŞ DURUMDA.
ASKERLERİNİZ ATEŞ BORULARINA GÜVENİYORLAR AMA NAFİLE...
ŞUNU DA UNUTMA Kİ SİZİ TANRI DA KORUMAYACAKTIR.. ZİRA SİZ DURUP DURURKEN SAVAŞA KALKIYORSUNUZ.
BU SÖZLER KIZILDERİLİLERİ DÜŞÜNDÜRÜR..
GÜNAHSIZ BİR ÇOK KIZILDERİLİYİ ÖLÜME SÜRÜKLEMEYE HAKKIN YOK!..
DEVAM ET.. DEVAM ET SAM!..
İYİ GİDİYOR SAM!
AMA BUNA MÜSAADE ETMİYECEĞİM-SENİ SİLÂHSIZ OLARAK DÖĞÜŞE DAVET EDİYORUM...
İŞTE SİLÂHLARIM!..
SAM AKKARTAL'A ALENEN MEYDAN OKUYUNCA MUHARİPLER REİSLERİNİN NE CEVAP VERECEĞİNİ MERAK EDERLER...
AKKARTAL ATEŞ BORUSUNDAN KORKMAZ!
KOMANÇİLERİN REİSİ ŞAM'IN YÜZÜNE KİN DOLU GÖZLERLE BAKARAK HAYKIRIR...
AKKARTAL BÜTÜN SOLUK YÜZLÜLERDEN KUVVETLİDİR.

ÖYLEYSE KUVVETLERİMİZİ DENEYELİM. YENERSEN SENİN, YENİLİRSEN BENİM DEDİĞİM OLACAK...
GÜNEŞ DOĞARKEN BEYAZLARIN ÜZERİNE ÖLÜM YAĞACAK.. SİZ DE İŞKENCE DİREĞİNE BAĞLANACAKSINIZ.. ÇÜNKÜ NASILOLSA BEN YENECEĞİM.
SAM İLE AKKARTAL ARASINDAKİ MÜCADELENİN NETİCESİ SAVAŞ VEYA SULHUN TERCİHİ DEMEK OLACAKTI. BUNDA KUVVETLİYİ TAYİN ETMENİN ŞEKLİ DE BAMBAŞKAYDI... NE MIZRAK NE BALTA NE HANÇER NE DE OK KULLANILACAKTI...
REİS BÜYÜK AĞACIN ALTINA DOĞRU İLERLER..
AKKARTAL ŞİMDİ MÜTHİŞ KUVVETİNİ GÖSTERECEK. SEN DE AYNI ŞEYİ YAPACAKSIN..
REİS İRİ BİR ATIN ÜZERİNE ÇIKIP KUVVETLİ KOLLARIYLA DALA SARILIR VE...
6/32
... BACAKLARINA KISTIRDIĞI KOCA HAYVANI HAVAYA KALDIRIR...
26/34

KİNOVA
Hayalet
BİR İKİ ÜÇ!
SAM BÖYLE KOMANÇİLERİ HARPTEN VAZ GEÇİRMEK İÇİN REİSLERİ AKKARTAL İLE KUVVET DENEMESİNE GİRMİŞTİR... AKKARTAL BA-CAKLARIYLA KISTIRDIĞI BİR ATI DALA ASILARAK HAVAYA KALDIRIR...
HAKEMLER ÜÇE KADAR SAYARLAR. BU ZAMAN ZAR-FINDA AKKAR-TAL ATI ASKI-DA TUTMAYA MUVAFFAK OLUR...
AKKARTAL KUVVETİNİ GÖSTERDİ - ŞIMDI SIRA SENDE SARIBENİZLİ!..
REİSİN MÜTHİŞ KUV-VETİ HER KESİ ŞAŞIR-TIR.. SAM DA TEREDDÜT İÇİNDEDİR.
SEN BACAK-LARININ VE KOL-LARININ KUVVETİ-Nİ GÖSTERDİN BU BİR ŞEY İFADE ETMEZ FAKAT...
SENİNLE ERKEKÇE DÖVÜŞ E-LİM...
RAZI OLSA!
SOLUK YÜZLÜ DÖNEKLİK EDİYOR.. ARKADAŞLARIYLA BERABER İŞKEN-CE DİREĞİNE BAĞLANACAK...
DUR BAKALIM!.. O KADAR ACE-LECİLİK ETME AKKARTAL!...
SAM İÇİN YAPACAK BAŞKA ŞEY KALMA-MIŞTIR.
26/35
7/1

AZ SONRA DÜŞÜNCELER DEĞİŞMİŞ ORADAKİLER DEHŞETE DÜŞMÜŞLERDİR
UUU! BU DA NASIL ŞEY BÖYLE! OLAMAZ BU!
ONUÇ! ONDÖRT! ONBEŞ! ONALTI!..
AŞKOLSUN! PATRON YUTULUR ADAM DEĞİLMİŞ DOĞRUSU...
MANİTU!
BENİM ESKİ AZİZ ARSLAN DOSTUM!
SAM ATI YERE BIRAKACAĞINI UNUTMUŞTUR ADETA...
NEREDEYSE HAYVAN ÖLECEK! MANİTU!
YİRMİÜÇ!
YİRMİDÖRT!
YAŞASIN SAM BÖYLE!
YETER SAM!
BÖYLECE SAM AKKARTAL'I MAĞLUB ETMİŞ OLMAKTADIR... BU HESAPÇA DA KOMANCILERİN HARPTEN VAZ GEÇMELERİ İCAB ETMEKTEDİR...
FAKAT SARIBOĞA BUNA YANAŞMAK İSTEMEZ...
BU HERİF SİHİRBAZIN BİRİ MUTLAKA!..
GEBERTELİM BUNLARI HEMEN!..
HAYIR! SOLUKYÜZ KAZANDI AKKARTAL SÖZÜNDE DURACAK...
AKKARTAL'ın OĞLU SARIBOĞA İSE DURMADAN BABASINA İTİRAZ ETMEKTEDİR..
BEN BUNU KABUL ETMİYORUM BABA!
7/2

FAKAT SARIBOĞA ISRAR ETMEKTEDİR...
ONLARI ÖLDÜRT! ÖLDÜRT ONLARI BABA! HEY SANA SÖYLÜYORUM!
ARTIK SAVAŞ BİTTİ! YÜRÜ GİDELİM ARTIK OĞLUM
FAKAT GENÇ KIZILDERİLİ HİDDETLENİR. BABASINI DİNLEMEZ
GEBERTECEĞİM ONLARI!
KOMANCİLER ÇEKİLİRLER...
ŞURAYA BAKIN HELE SİZ..
BIRAK BENİ!.. BIRAK DİYORUM BENİ ALÇAK!
ŞURAYA BIRAKAYIM DA AKLIN BAŞINA GELSİN!
KOMANCİLER ÇEKİLİP GİTMİŞLER, KAHRAMANLARIMIZ DA MURATLARINA ERMİŞLERDİR
YENİ MACERA
CENUBU DEHŞETE SALAN HAYALET
26/37
7/3

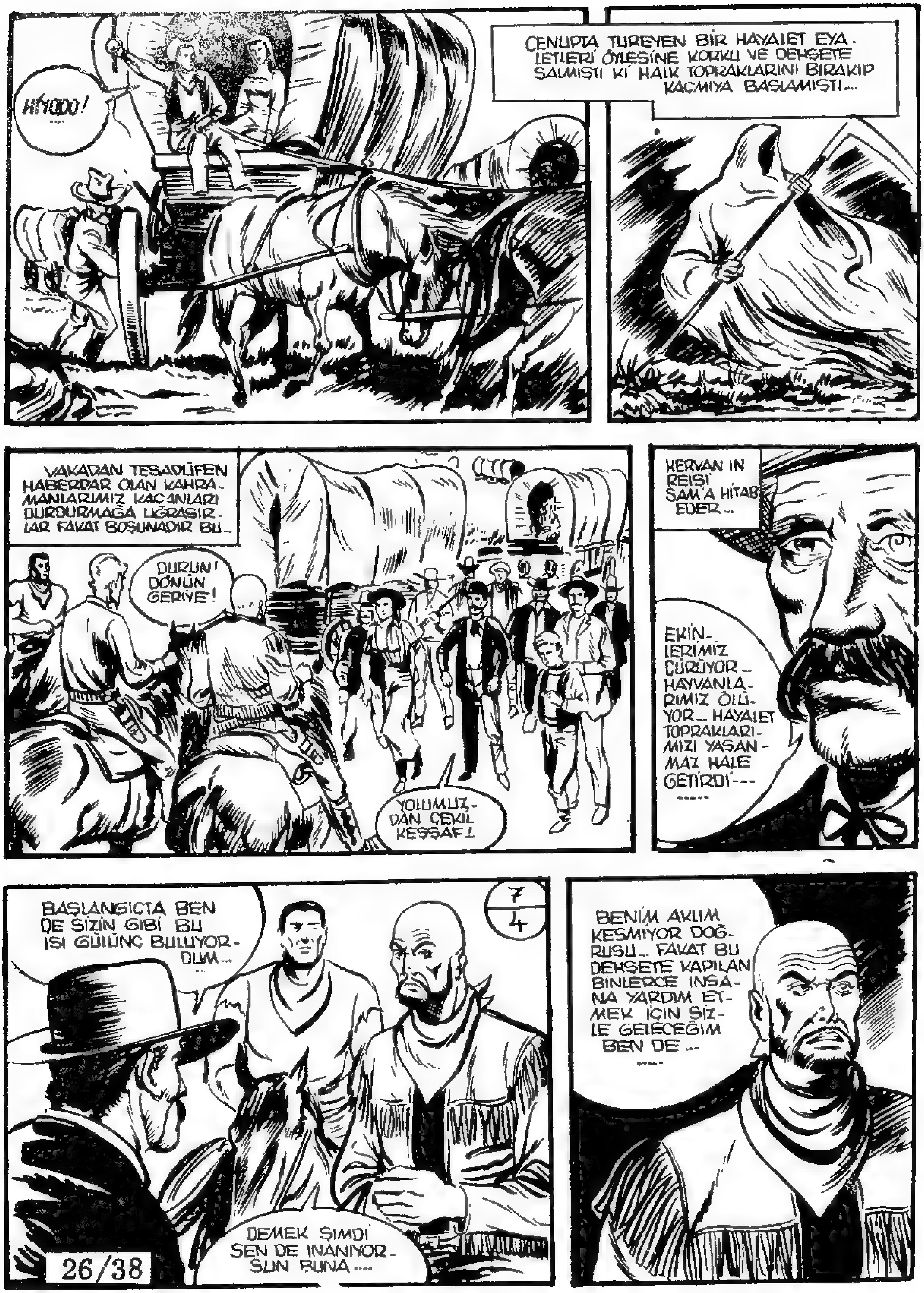

HİYOOO!
CENUPTA TÜREYEN BİR HAYALET EYA-LETLERİ ÖYLESİNE KORKU VE DEHŞETE SALMIŞTI Kİ HALK TOPRAKLARINI BIRAKIP KAÇMIYA BAŞLAMIŞTI...
VAKADAN TESADÜFEN HABERDAR OLAN KAHRA-MANLARIMIZ KAÇANLARI DURDURMAĞA UĞRAŞIR-LAR FAKAT BOŞUNADIR BU...
DURUN! DÖNÜN GERİYE!
YOLUMUZ-DAN ÇEKİL KEŞŞAF!
KERVAN IN REİSİ SAM'A HİTAB EDER...
EKİN-LERİMİZ ÇÜRÜYOR- HAYVANLA-RIMIZ ÖLÜYOR... HAYALET TOPRAKLARI-MIZI YAŞAN-MAZ HALE GETİRDİ---
BAŞLANGIÇTA BEN DE SİZİN GİBİ BU İŞİ GÜLÜNÇ BULUYOR-DUM...
7/4
DEMEK ŞİMDİ SEN DE İNANIYOR-SUN BUNA....
26/38
BENİM AKLIM KESMİYOR DOĞ-RUSU... FAKAT BU DEHŞETE KAPILAN BİNLERCE İNSA-NA YARDIM ET-MEK İÇİN SİZ-LE GELECEĞİM BEN DE...

KERVAN KAHRAMANLARIMIZIN HİMAYESİNDE YOLA KOYULUR — —
BİR ARA İKİ KESSAF ATLARININ DİZGİNLERİNİ KISARLAR ...
İŞİTİYOR-MUSUN SEN DE LONG? ....
İŞTE!
SIĞIRLAR! FELÂKET! ....
FAKAT KERVAN İKİ TARAFI UÇURUM OLAN BİR GEÇİDE GİRMİŞ BULUNMAKTADIR.
TEHLİKE GERÇEKTEN BÜYÜKTÜR.. SIĞIR SÜRÜSÜ SÜRATLE KERVANA DOĞRU YAKLAŞMAKTADIR — —
GEÇİTTE KORKUNÇ BİR KARŞILAŞMA VUKU BULACAKTIR...
ONLARI DUR-DURAMAZSAK UÇURUMDAN YUVARLARLAR BİZİ —
7/5
26/39

MUTLAKA İSTİKAMETLERİNİ DEĞİŞTİRMELİYİZ BUNLARIN...
SAM BÖYLE DERHAL BİNGO İLE İLERİ ATILIR
KERVANDAKİ KÜÇÜKLARI KORKU İLE OLANLARI TAKİP ETMEKTEDİR..
DURUN BAKALIM!
SAM ATINDAN ATLAR VE YANINA ALDIĞI BARUT FIÇISINI İLERİYE DOĞRU FIRLATIR..
.. VE FIÇI HENÜZ YERE DÜŞMEDEN SİLAHINI ATEŞLER..
BU SİZE YOLUNUZU DEĞİŞTİR-TİR....
FIÇI BÜYÜK BİR GÜRÜLTÜYLE İNFİLAK EDER.. ÖN SAFDAKİ SIĞIRLAR SAF DIŞI OLUR, DİĞERLERİ İSE GERİ DÖNER..
TEHLİKE BERTARAF EDİLMİŞTİR ARTIK....
BU KEŞŞAF HAYALETİN DE HAKKINDAN GE-LİRMİ DERSİN
26/40
7
6

ZANNETMEM ANNİ TEYZE! BİR HAYALETLE BAŞA ÇIKILIRMI HİÇ ?
ANNİ TEYZE VE KÜÇÜK LARİ DE DAHİL OLMAK ÜZE-RE KERVAN'DA BİR SAM HAYRAN-LIĞI HÜKÜM SÜR-MEĞE BAŞLAR...
NEHİR-DEN NASIL GEÇECEĞİZ ŞİMDİ ...
BU HUSUSTA DA SAM'IN TECRÜ-BESİNDEN İSTİ-FADE EDİLİR...
HEY LARİ! GELME SAKIN! AKINTI SENİ SÜRÜKLER SONRA...
HAY YARAMAZ! HAYDİ ÇIK BAKALIM! DİK-KATLI OL FAKAT!..
7/7
DİKKAT ET DEDİM SANA LARİ!

AT TÖKEZLENİNCE LARİ SUYA YUVARLANIR...
LARİ! LARİ!.. NEREDESİN ?
BU SIRADA KADINLAR DA LARİ İÇİN DUA ETMEKTEDİRLER.
TANRIM! SEN LARİ'Yİ KURTAR...
NEYSE! SUYUN YÜZÜNE ÇIKABİLDİ NİHAYET!....
AKINTININ İKİMİZİ DE SÜRÜKLEMESİ İŞTEN BİLE DEĞİL DOĞRUSU...
7/8
KORKMA SAKIN LARİ! TUTUN BANA! KURTULACAĞIZ...
AFEDERSİNİZ! İŞLERİ BERBAT ETTİM....

SU SIĞLAŞTI AMA AKINTI İNADINA NEDEN KUVVETLENDİ ACABA ?
EYVAH! ŞELALE!
SAM ÖNÜNE ÇIKAN KAYALARA TUTUNMAĞA ÇALIŞMAKTADIR.
ONLAR KARŞI SAHİLDE KALDILAR.. YARDIM DA EDEMEZLER...
FAKAT TAM SAM'İN MUKAVEMETİ KIRILMAK ÜZERE İKEN.. BİR KEMENT UZANIR.
SAM KEMENDE TUTUNARAK KAYALARA TIRMANIR ......
TAM ZAMANINDA YETİŞTİLER LARI.
İMDADA GELEN İSE LONG'DAN BAŞKASI DEĞİLDİR..
NEHRİN KARŞI SAHİLİNİ BİR KONTROL EDEYİM DEMİŞTİM..
BEN İSE ORTALARDA GÖRÜNMÜYORSUN DİYE KIZIP DURUYORDUM LONG!.
NEHRİN KARŞI SAHİLİNDE İSE ANNİ TEYZE ...
7/9
TANRIYA ŞÜKÜRLER OLSUN!... KURTULDULAR NİHAYET İŞTE!..

KEH! KEH! KEH! ŞUNUN HALİNE BAK ANNİ TEYZE! ......
ŞİMDİ GÖSTERİ RİM BEN SANA CADI KARI
SAM DA ORAYA GEL-MİŞTİR ....
DUR DOG!
SAM VAZİYETİ YATIŞTIRIR VE ..
NE DE. OLSA BİR KADINDIR O DOG!
HAKLI-SIN SAM!
YEMEK BİTİN-CE KERVAN TEKRAR YOLA KOYULUR ..
İLERDE..
EYVAH! KIZILDERİLİLER! ....
ÖNCÜLERDEN BİRİ TEPEDEKİ KIZILDERİLİ-LERİ GÖRMÜŞ-TÜR ....
7/11
26/45

KEH! KEH! KEH!.. ŞUNUN HALİNE BAK ANNİ TEYZE!
SAM DA ORAYA GELMİŞTİR ...
ŞİMDİ GÖSTERİRİM BEN SANA CADI KARI
DUR DOG!
SAM VAZİYETİ YATIŞTIRIR VE ...
NE DE OLSA BİR KADINDIR O DOG!
HAKLISIN SAM!
YEMEK BİTİNCE KERVAN TEKRAR YOLA KOYULUR ...
İLERDE..
EYVAH! KIZILDERİLİLER!
7/11
ÖNCÜLERDEN BİRİ TEPEDEKİ KIZILDERİLİLERİ GÖRMÜŞTÜR ....
26/45

GÖZCÜ SAM'I HABERDAR EDER...
KIZILDERİLİLER! KIZILDERİLİLER!...
HAYRET! BU HAVALİDE BULUNMAMALARI LÂZIMDI......
DAİRE OLUN!...
SAM'IN EMİRLERİ SÜRATLE TATBİK EDİLİR ....
AFERİN LARI!!
DAİRE TEŞEKKÜL EDER VE KERVAN MÜDAFAA DURUMUNA GELİR...
FAKAT VAKİT İLERLEDİĞİ HALDE HÜCUM ETMEZLER.
7
12
NE OLDUĞUNU GİDİP ANLIYACAĞIM... BEKLEYİN BENİ!...
MERAK ETME SAM BEKLEYECEĞİZ!..
26/46
CEPHANE VAGONUNDA...
SAVAŞ NİYETLERİ VARSA UÇURACAĞIZ ONLARI....

SAM GİDERKEN LONG TEKRARLAR
SAM KIZILDERİLİLERİ PEŞİNE TAKACAK VE TAM BARUTLADIĞIMIZ SAHAYA GİRDİKLERİ ZAMAN...
..ATEŞE BAŞLIYACAĞIZ ANLIYORMUSUNUZ ?
LONG TETİĞİ KALDIRIR..
DOG KURŞUNU SÜRER...
BARUT FIÇILARI İNFİLAK EDİNCE DE HEPSİ TEMİZLENECEK ....
BU SIRADA SAM KIZILDERİLİLERE YAKLAŞMIŞTIR...
HEY! BURAYA BAKIN! MAKSADINIZ NEDİR SÖYLEYİN!
KIZILDERİLİLER SAM'I GÖRÜNCE ŞAŞIRIRLAR.
ATEŞ ETME BEYAZ KARDEŞ! NİYETİMİZ KÖTÜ DEĞİL.. BİZ SAVAŞ İSTEMİYORUZ.. BURALARA NEDEN GELDİĞİMİZİ DE ANLATACAĞIZ SANA...
7/13
26/47

YERLİLERİN REİSİ BURADA BULUNUŞLARININ SEBEBİNİ İZAH EDER — —
BEYAZ RUHTAN KAÇIYORUZ —
REİS KARAKUNDUZ DEVAM EDER —
HAYALET HAYVANLARIMIZI ÇALIP GÖTÜRÜYOR —
— ORMANLARIMIZI YAKIYOR, RASTLADIĞI KARDEŞLERİMİZİ ÖLDÜRÜYORDU —
BİR GECE O KORKUNÇ HAYALETİ GÖZLERİMLE GÖRDÜM...
YAYIMI GERİP ONA NİŞAN ALDIM VE —
BİRDENBİRE
MANİTU
GÖRÜNMEYEN BİR KUVVET YAYIMI KIRMIŞTI — BİR HAYALETLE MÜCADELE EDEMEZDİK — NİHAYET KABİLEMİ TOPLAYIP TOPRAKLARIMIZI TERK'E MECBUR KALDIM
26/48
7
14

BÖYLECE KIZILDERİLİLER DE KERVANA KATILIRLAR....
YAŞASIIN! SAM KIZILDERİLİLERİ ESİR ETMİŞ BURAYA GETİRİYOR
AZ SONRA-
YAŞA SAM! NASIL ESİR ETTİN ONLARI ?
AMA...
HEPSİNİ GEBERTELİM ŞUNLARIN
SUSUN! NELER SÖYLÜYORSUNUZ ? ESİR FİLAN ALAN YOK BURADA!..
DAHA SONRA....
ŞU HAYALET İŞİ DE GİTTİKÇE SARPA SARIYOR GALİBA SAM...
HEM BU REHBERLİK İŞİ DAHA NE KADAR DEVAM EDECEK ?
SAM İSE BEDBİN DEĞİLDİR...
7
15
NASILSA BİZ DE ŞİMALE GİDİYORUZ SAM...
EVET! BİR AN EVVEL KALE KUMANDANI İLE KONUŞMAMIZ LÂZIM ---
26/49

BU SIRADA LARİ İKİ KIŞININ KONUŞMASINI DUYAR...
KIZILDERİLİLERE İTİMAD OLMAZ. SAM'I DİNLEMEYELİM...
LARİ DERHAL KOŞAR VE İŞİTTİKLERİNİ NEFES NEFESE SAM'A ANLATIR.
DEF'OLUN BURADAN ÇABUK!
İŞTE ORADALAR!
KAYBEDİLECEK VAKİT YOKTUR...
OH!
AFEDERSİNİZ AMA BU ELMALARDAN BİRİ BANA LÂZIM MADAM!..
SAM ELMAYI KIZILDERİLİLERE ATEŞ EDEN ADAMA FIRLATIR...
AL BAKALIM ŞUNU!...
7/16
EYVAH! ANNİ TEYZENİN DOMUZU...
AH! O DA NE?...
UNGH!
26/50

ELMAYI GÖREN ANNİ TEYZENİN DOMUZU BİRDEN ADAMLARIN BACAKLARININ ARASINA DALAR...
BU İŞTE KÂRLI ÇIKAN ANNİ TEYZENİN DOMUZU OLMUŞTUR.. KIRMIZI ELMAYI BİR LOKMADA YUTUVERMİŞTİR ZİRA...
HAY MENDEBUR HAYVAN HAY! REZİL OLDUK GİTTİ!..
SAM DURUMU TEKRAR KURTARMIŞTIR....
UGH!
7 / 17
YEMEKTE KARAKUNDUZ SAM'IN YANINDA OTURMAKTADIR ARTIK...

ANNİ TEYZE BU DEFA YAPTIĞI OMLETİ OMLETİ RİFLE İLE DOG'A İKRAM EDER.. ARTIK BARIŞMIŞLARDIR...
ÂLÂ!
BUYRUN BAKALIM HAYDİ.
SEN DÜNYANIN EN GÜZEL KADINISIN SEN ANNİ TEYZE!
ERTESİ GÜN KERVAN YOLUNA DEVAM EDER AKŞAMA DOĞRU ŞEHİR UZAKTAN GÖRÜNÜR...
BİZ BURADAN AYRILIYORUZ!
ARTIK KURTULDUK DENEBİLİR...
SAM KERVANA DUR İŞARETİ VERİR...
SİZE VEDA EDECEĞİM DOSTLARIM BURADAN
BİZ DAHA ŞİMALE ÇIKACAĞIZ SAM...
YARDIMINA TEŞEKKÜR EDERİZ...
BİZ BİR ŞEY YAPMIŞ DEĞİLİZ
HEPİNİZ ŞU HAYALET HİKÂYESİNE ADAMAKILLI İNANMIŞSINIZ... HALBUKİ BİRLİKTE GERİ DÖNÜP BU İŞİN ASLINI MEYDANA ÇIKARMALIYDIK... HALBUKİ SİZİ BU HUSUSTA İKNA ETMEK MÜMKÜN OLMADI...
7
18
ONUNLA KARŞILAŞMIYA KALKMAYIN SAKIN SAM...
HOŞÇA KAL LARİ! BARİ SEN BU PALAVRALARA İNANMA!
PE.. PEKİ GÜLEGÜLE SAM..

ŞİMDİ SAM HAYALETLE KARŞILAŞMAK İÇİN SABIRSIZLANMAKTADIR ---
ALBAY HİKÂYESİ DUYUNCA KAÇIRDIK ZANNEDECEKTİR
AMA BİNLERCE KİŞİNİN GÖÇ ETTİĞİNİ ÖĞRENİNCE ---
KAHRAMANLARIMIZ ORADAN UZAKLAŞIRLARKEN..
YOLUN AÇIK OLSUN SAM AMCA! GÜLE GÜLE ......
SABAHLEYİN TEKRAR HAREKETE GEÇECEKLERİ SIRADA BİRDEN SAM'IN AKLINA BİR ŞEY GELİR...
HAYALETİ NEDEN KERVANDA ARAMAK AKLIMIZA GELMEDİ SANKİ?
DOĞRU! KERVANDA CASUSLARI OLABİLİR HAYALETİN...
SAM KENDİSİNE BİR DE ŞAPKA SATIN ALIR..
CENUBA GİDECEĞİM ---
7
19
TAM BİR MEKSİKALI OLDUNUZ..
SAM ALBAYIN DA BU HİKAYEDEN HABERDAR OLDUĞUNU ANLATIR..
ARKADAŞLARINI KERVANA GERİ YOLLADIĞINA İYİ ETTİN.. HAYALET HUDUT BOYUNCA FAALİYETTE BULUNUYORMUŞ HALEN..
DEMEK İŞ O KADAR CİDDİ ---

SAM HAZIR LIĞA BAŞ LAR...
BU İŞTEN VAZ GEÇ SAM... ONU GÖREN DEHŞETE KAPILIP ÖLÜYOR...
SEN BINGO'YU IYI NALLAMIYA BAK HELE!
HAYALETLE KARŞILAŞTIĞINDA HAYVANININ GÖZLERİNİ BAĞLA BENIM CESUR DOSTUM...
FAKAT EMEKTAR NALBANT MAK SAM'IN GERİ DÖNMEYECEĞINE EMINDIR
BİLİYORMUSUN MAK NE BEN NE DE BINGO GÖZÜMÜZÜ BURAKTAN SAKINMAYIZ! DEĞİLMI BINGO!
SAM YOLA ÇIKARKEN ALBAY FREDRIK SAM'IN YANINA GELIR....
DUR! BERABER ÇIKALIM... YOLDA KONUŞURUZ SAM...
ALBAY HAYALET HAKKINDA KONUŞMAĞA DEVAM EDER...
BİZİMKİLERİN DUYMASINI İSTEMİYORUM AMA ÇOK MÜTHİŞ BIR ŞEYMİŞ BU HAYALET SAM...
BU ADAMCAĞIZ DA KORKUYOR GALIBA...
GÜNEŞ BATINCA ORTAYA ÇIKIYOR, GEÇTİĞİ YERLERDE CANLIDAN ESER BIRAKMIYORMUŞ ...
7
20
BU İŞİN ESRARINI ÇÖZECEĞİM FREDRIK...

SAM ALBAYDAN AYRILIR ....
HOŞCAKALIN ALBAYIM !
DAHA SONRA..
BAK HELE YAVRU AYI AĞACIN ALTINDA KALMIŞ.
SAM DERHAL İMDADA KOŞAR...
İŞİMİZİ UZAKTAN GÖRELİM... YAKLAŞMAYA GELMEZ
VE KEMENDİNİ FIRLATIR ....
KEMENDİ AĞACIN UÇ KISMINA GEÇİVERMİŞTİR...
OLDU! HAYDİ BİNGO ÇEKELİM BAKALIM ŞİMDİ....
7/21
26/55

AĞAÇ KIMILDA-
YINCA YAVRU AYI
KURTULUR....
GÖRÜYORMU-
SUN BİNGO
ANA AYI BİR
TEŞEKKÜR
BİLE ET-
MEDİ..
SAM
YOLUNA
DEVAM
EDER
7
22
AKSAM
KAMP
YERİNDE
BİNGO YOR-
GUNLUĞUNU
ÇIKARIRKEN
SAM DA
HAYALETİ
DÜŞÜNMEĞE
BAŞLAR
UUV- HUUUVV
HUUV
VAKİT
İLERLEMİŞTİR..
O GÖ-
RÜNECEĞİ
ZAMAN
KURTLAR
ULUR, TEH-
LİKEYİ HA-
BER VE-
RİRMİŞ
26/56

ŞAFAK SÖKERKEN BİR MOHİKAN TEPEDEN BİR DUMANIN YÜKSELDİĞİNİ GÖRÜR..
O DA NEDİR ?
GİZLİCE ATEŞİN YANDIĞI YERE DOĞRU SÜRÜNEREK YAKLAŞIR — —
TAHMİN ETTİĞİM GİBİ İŞTE O BURADA ŞİMDİ GÖRÜR O -
FAKAT MOHİKAN TAM TÜFEĞİNİ ATEŞLEYECEĞİ SIRADA --
BİNGO BU YABANCININ EFENDİSİNE BİR FENALIK EDECEĞİNİ SEZDİĞİNDEN ONU MEYDANA ÇIKARIR..
AFERİN BİNGO!.. YAKALA ONU!..
7/23
26/57

MOHİKANLARIN KALLES OLDUKLARINI BİLMEZDİM... KALK!
NİYETİM SANA FENALIK ETMEK DEĞİLDİ.. BİR YANLIŞLIK OLDU .....
MAKSADIM ONU ORTADAN KALDIRMAKTI... ONUN İÇİN YAKLAŞIYORDUM USULCA ...
HAYALET BURALARDA DOLAŞIYOR DEMEK.. BEN DE ONU ARIYORDUM ...
HAYALET REİSİMİZİN KÜÇÜK OĞLUNU KAÇIRDI... BU TOPRAKLARI BIRAKIP BURALARDAN GİTMEMİZİ İSTİYOR ....
ÇOCUĞUN BULUNMASINA YARDIM EDECEĞİM .....
REİSİMİZ BİZE YARDIM EDECEĞİNE ÇOK SEVİNECEKTİR... GİDELİM .....
AZ SONRA YOLA ÇIKARLAR..
YEHO!
7
24
26/58
AKŞAMA DOĞRU BİR GÖZCÜ YAKLAŞANLARI GÖRÜR...

SELÂM BÜYÜK REİS!
SELÂM! MOHİKANLARIN TOPRAKLARINA HOŞ GELDİN...
REİSLE MESELEYİ KONUŞURLAR
OĞLUMUN KURTULMASI İÇİN AŞİRETİM BURADAN GİTMEK İSTİYOR...
FAKAT BEN KABUL EDEMEM BUNU
REİS DEVAM EDER.
BİR GÜN OĞLUM KÜÇÜKÖKÜZ ORMANDA GEZERKEN...
BİRDENBİRE HAYALETİN HÜCUMUNA UĞRAR...
MANİTU
İMDAT!
MUHARİPLERİM HADİSEYİ GÖRMÜŞLER FAKAT KORKUDAN MÜDAHELE EDEMEMİŞLER...
26/59
MUHARİPLERİME BURADAN GİDERSEK ÇOCUĞU İADE EDECEĞİNİ SÖYLEMİŞ...
7
25

FAKAT REİS HENÜZ SÖZÜNÜ BİTİRMEMİŞTİR Kİ —
BU TARAFTAN ATILDI ! MUHARİPLERİM KOŞUN YAKALAYIN ŞU OKU ATINI ! ....
SAM OKU ÇIKARIR..
BİR HABER OLSA GEREK ...
OO ! HAYALET FİKRİNİ DEĞİŞTİRMİŞ — BURADAN GÖÇ ETMENİZ YERİNE ALTIN TOTEMİNİZİN KENDİSİNE VERİLMESİNİ İSTİYOR — —
HAYALETTEN GELEN BİR HABER BU BÜYÜK ÖKÜZ ! ....
FECİ BİR ŞEY ! ECDADIMIZDAN BİZE İNTİKAL ETMİŞ OLAN TOTEMİMİZİ NASIL ONA VEREBİLİRİZ ? OLACAK ŞEYMİ BU ? ....
26/60
BÜYÜKÖKÜZ KEDERLİDİR..
OĞLUMU FEDA ETMEKTEN BAŞKA YAPACAK BİR ŞEY KALMADI.
BU NETİCEYİ DEĞİŞTİRMEZ BÜYÜK REİS... ONUN MAKSADI ALTIN TOTEMİ ELE GEÇİRMEK ASIL !..
7/26

AZ SONRA MUHARİP-LER DE DÖNERLER... FAKAT OKU ATANI YA-KALIYAMAMIŞLARDIR...
BU TOTEMİ SANA GÖS-TERECEĞİM. ONU İLK GÖREN BEYAZ SEN O-LACAKSIN. ANANEYE GÖRE TOTEM YOK OLUNCA MO-HİKANLARIN DA SONU GELMİŞ OLACAK ARTIK.. BU YÜZDEN DURUMUMUZ GÜÇLEŞMİŞ BULUNUYOR...
SAM VE BÜYÜK ÖKÜZ TOTEMİN BULUNDUĞU MAĞARAYA DOĞRU YOLLANIRLAR....
SARP KAYALARA TIRMANIR-LAR....
VE NİHAYET .....
MUKADDES DAĞIN TEPESİNE VARDIK İŞTE.. ALTIN TOTEM AZ İLERİDEKİ BİR MAĞARANIN İÇERSİNDE BU-LUNMAKTADIR ....
BENİ TAKİP ET! AZ SONRA TOTEMİ GÖ-RECEKSİN ....
7/27

REİS KAPIYA VARIR.
İŞTE IRKIMIZIN BEKASINI SAĞLAYAN MUKADDES TOTEM SAÇTIĞI IŞIK BİNLERCE SENEDİR MOHİKANLARI HİMAYE ETMEKTEDİR... ONU KİMSE BURADAN ÇIKARAMAZ...
VAY CANINA!.. SOM ALTINMIŞ.. SAHİDEN İNSANIN GÖZÜNÜ KAMAŞTIRAN BAHA BİÇİLMEZ BİR SERVET...
VE AZ SONRA BERABERCE DAĞDAN İNERLER....
TOPRAKLARIMI TERKETSEM BİLE BU TOTEMİ MAĞARADAN ÇIKARTIP BURADAN GÖTÜRMEME İMKÂN YOK..
BU HAYALET DÜNYA NİMETLERİNE ÇOK DÜŞKÜN ANLAŞILAN....
TOTEMİ KARŞI SAHİLE BIRAKMAMIZI İSTİYOR. O TOPRAKLAR UĞURSUZDUR.. AYAK BASAMAYIZ ORALARA....
REİS HAYALETİN MEKTUBUNDAN BAHSEDER.
BÖYLECE HAYALET TAKİPTEN KURTULMUŞ OLACAK..
7/28
26/62

ŞU TEPELER LÂNETLİ TOPRAKLARDIR... MAVİ NEHRİN ÜZERİNDEKİ ŞELÂLENİN ARKASINDA DA BİR ŞELALE OLDUĞU RİVAYET OLUNUR...
SEN DÖN BEN BİRAZ DOLAŞACAĞIM REİS!
SONRA GURUP HALİNDE MAVİ NEHRİN KIYILARINA GELİRLER ....
BÜYÜK REİS DÖNÜNCE SAM KIYIDA ARAŞTIRMALARA BAŞLAR
KIZILDERİLİ İZİ DEĞİL BU İZLER...
ÇİZME İZİ...
SAM BİR DE BOŞ KOVAN BULMUŞTUR YERDE...
MEKSİKA ORDUSUNDA KULLANILAN BİR PİYADE FİŞEĞİ BU! HAYRET!
7
29
BAHSEDİLEN MAĞARAYI DA GÖRELİM BAKALIM BİNGO!
26/63

SAM BAHSEDİLEN MAĞARAYI GÖREBİLMEK İÇİN BİNGO'YU ŞELÂLEYE SÜRER ... ...
GÖZÜNÜ SE-VEYİM BİNGO ÇA-BUK OL! AKSİ HALDE BOĞULACAĞIZ EVLADIM!
OFF! ŞELÂ-LEDEN AZ DAHA ÇIKMASAYDIK BOĞULACAK-TIM ...
SAM MAVİ NEH-RİN YER ALTIN-DAKİ TÜNELİNE GİRER VE ETRA-FI TETKİKE KOYULUR ...
SİLAHLARIM DA IS-LANDI BİNGO! GÖS-TERİŞDEN BAŞKA BİR İŞE YARAMAZ ...
SAM BİNGO'YU BİR YERE GİZLER VE ...
SEN BURA-DAN BİR YE-RE AYRILMA SAKIN BİNGO!
7/30
26/64

HAYALET İLE HER AN KARŞILAŞABİLİRİM GİBİME GELİYOR...
SAM'IN AYAĞINA BİR ŞEY TAKILIR...
BİR BİLEZİK!.. BÜYÜK REİSİN KOLUNDAKİNDEN... KÜÇÜK ÖKÜZ BURADA ÖYLEYSE...
İLERİDEN BİR IŞIK SIZMAKTADIR...
AYNI ANDA SAM'IN AZ EVVEL GİRDİĞİ MAĞARANIN KAPISINDA...
İÇERDE İSE SAM SÜRÜNEREK İLERLEMEKTEDİR...
REİSİN OĞLUNU BEKLEYEN İKİ HAYDUT BİR YANDAN DA KÂĞIT OYNAMAKTADIR...
İŞTE ÇOCUK!.. BU DA HAYALETİN ORTAKLARININ İNİ DEMEK...
7/31

ALTIN TOTEM ÜZERİNDE-
Kİ HAKKIMI ORTAYA KOYUP
REST DİYORUM...
ELLER YUKARI
SERSERİLER. SÖY-
LEYİN HANGİNİZ
HAYALET ?
Bİ... Bİ...
BİZİ...
SİZ ADİ VE SAHTEKÂR
ÇOCUK HIRSIZLARI-
SINIZ ...
SAM KÜÇÜKÖKÜZÜN
ELLERİNİ ÇÖZER VE ...
HAYDİ KÜ-
ÇÜKÖKÜZ
BAĞLA ŞUN-
LARI...
FAKAT SAM ARKA-
SINDAKİ GERÇEK
TEHLİKEDEN
HABERSİZDİR...
DİKKAT!
HAYALET!
26/66
DEVAMI VAR

KÖMÜRÜN RENGİ

Levent ilk defa lokomotif görüyordu. Bacadan çıkan beyaz dumanlara baktı baktı sonra sordu:

-"Baba benim bildiğim kömürün dumanı siyah olur. Yoksa beyaz kömür mü icat ettiler?"

TAŞ DEVRİ

Sınıfa yeni gelmiş olan talebe tarih hocasına sordu:

-"Tarihten evvelki çağlardan birine "Taş devri" dendiğini duydum. Neden bu ismi vermişler?"

-"O zamanlarda her şey taştan yapılıyormuş da ondan."

-"Şeker ve pastalar da mı taştan yapılıyormuş?"

KONYAKCI'nın

AKILLARA DURGUNLUK VERECEK MACERALARI HER HAFTA

TOMMİKS MECMUASINDA

TOMMİKS HER HAFTA

ÇARŞAMBA GÜNLERİ ÇIKIYOR!

KİNOVA : No: 26 - 125 Kuruş Sahibi ve Yazı İşleri Müdürü: Erdoğan Egeli İdare yeri: Cağaloğlu Tasvir Sok. 1/1 Tel : 26 50 50 26 50 51 Basıldığı Yer CEYLAN YAYINLARI MATBAASI Türkiye'de neşir hakkı Opera Mundi tarafından CEYLAN Yayınları'na verilmiştir. Son Baskı Tarihi: (23 Kasım 1971)